

con il Patrocinio di



Con il contributo non condizionante di

CLEAR SYSTEM ITALIA srl



Corso pratico
su Typodont
e clinico sui
pazienti

CORSO BASE DI ORTODONZIA

Corso annuale 2025

DATE

17-18 GENNAIO
21-22 FEBBRAIO
28-29 MARZO
2-3 MAGGIO
6-7 GIUGNO
26-27 SETTEMBRE
24-25 OTTOBRE
14-15 NOVEMBRE

ORARI

VENERDI 09:00- 13:30
14:30-19:00

SABATO 09:00-13:30
14:30-17:00



DR. CIRULLI NUNZIO

Relatori



DR. PUGLIESE FILIPPO

SEDE JAPIGIA
VIA GENTILE, 46/C | 70126 BARI (BA)



+39 080 926.23.99

japigia@centriodontoiatrici.com

PRESENTAZIONE DEL CORSO

In questo momento di notevoli cambiamenti in Ortodonzia, un Corso base deve partire dai concetti storici discutendone la validità ed eventualmente facendoli propri, stimolare la partecipazione attiva dei corsisti nella discussione e nella impostazione del piano terapeutico dei casi presentati dal relatore.

Inoltre si deve dare importanza alla parte pratica su typodont e su paziente per impadronirsi delle procedure manuali necessarie al raggiungimento del risultato ortodontico atteso.

Nella parte clinica l'allievo affronterà casi di Classe I, II e III, iniziando dalla visita, discutendo le opzioni terapeutiche e trattando i pazienti.

RELATORI



DR. CIRULLI NUNZIO

Laureato con lode in Odontoiatria e protesi dentaria presso l'Università degli Studi di Bari nel 1995.

È stato vice presidente e consigliere culturale della Associazione Italiana Studenti di Odontoiatria nel 1994-1995 e delegato per l'Italia presso la World Association of Dental Students. È stato Tesoriere dell'European Dental Student Committee nel 1995 e Segretario nel 1996.

Si è quindi Specializzato in Ortognatodonzia con lode presso l'Università degli Studi dell'Insubria - sede di Varese nel 1999. Ha conseguito il Dottorato di Ricerca in Orto-fonato-rino-stomato-gnatodonzia presso l'Università degli Studi di Bari nel 2004.

Ha frequentato i reparti di Ortodonzia del Montefiore Medical Center di New York, della Università di Ulm e della Università di Santiago di Compostela. Ha partecipato con lavori clinici e di ricerca a Congressi nazionali ed internazionali. È autore di pubblicazioni su riviste specialistiche nazionali ed internazionali. Ha tenuto Corsi di Ortodonzia in diverse sedi Universitarie Italiane e Straniere.

Cultore della Materia presso l'Università di Bari e Foggia. È stato Professore a.c. presso l'Università degli Studi di Padova per nel 2008/2009, con incarico di docenza al Master di II Livello in Estetica dei Tessuti orali e periorali in Odontoiatria. È stato Professore a.c. presso l'Università degli Studi dell'Aquila nel 2009/2010 con l'insegnamento di "Le tecniche ortodontiche low-friction".

È Professore Collaboratore presso l'Università di Santiago de Compostela - Spagna.

È Socio ordinario della Società Italiana di Ortodonzia, della European Society of Lingual Orthodontics, della Società Italiana di Ortodonzia Linguale ed Estetica, della European Orthodontic Society, della World Federation of Orthodontists.



DR. PUGLIESE FILIPPO

Laureato in Odontoiatria e Protesi Dentaria presso la facoltà di Medicina e Chirurgia dell'Università degli studi di L'Aquila il 24/07/2012, con votazione 110/110 e lode, discutendo la tesi sperimentale "Espansione palatale rapida e lenta a confronto: valutazione degli indici parodontali" con relatore il Prof. G. Marzo. La stessa tesi è stata oggetto di pubblicazione sul "Head & Face Medicine 2014, 10:30".

Si abilita all'esercizio della professione di Odontoiatra con votazione 70/70. Nello stesso anno si iscrive all'ordine dei Medici chirurghi e Odontoiatri ed all'Albo degli Odontoiatri della provincia di Bari.

Frequenta il reparto di Odontoiatria dell'Azienda Ospedaliera Riuniti "OO-RR" di Foggia.

Nel 2013 frequenta il corso di Ortodonzia tenuto dal dott. N. Cirulli.

Consegue il corso di Perfezionamento in Ortodonzia Intercettiva e Funzionale presso l'università

G. D'Annunzio di Chieti dal titolo: " Corso avanzato per l'approccio funzionale del paziente in crescita: dalla teoria alla pratica". Perfezionato in Protesi fissa all'università degli studi di Foggia.

Approfondisce le conoscenze ortodontiche partecipando a numerosi corsi tenuti da diversi "opinion leaders" riguardanti la biomeccanica, la tecnica tweed, la tecnica straight-wire, la terapia funzionale, la tecnica linguale, le mini viti ortodontiche e la gnatologia.

Partecipa altresì ad importanti corsi annuali riguardanti tutte le varie branche dell'odontoiatria, conscio dell'importanza rivestita dall'ortodonzia nel più ampio iter diagnostico-terapeutico del paziente odontoiatrico

PRIMO INCONTRO

17 GENNAIO 2025 - 1° GIORNO

9.00 - 9.30 PRESENTAZIONE DEL CORSO

9.30 - 10.30 PASSATO, PRESENTE E FUTURO DELL'ORTODONZIA

10.30 - 10.45 Pausa Caffè

10.45 - 13.00 DIAGNOSI ORTODONTICA

13.00 - 14.00 Pausa Pranzo

14.00 - 16.30 PARTE PRATICA: IMPRONTE, FOTO, RADIOGRAFIE, TRACCIATO CEFALOMETRICO

16.30 - 17.00 Pausa Caffè

17.00 - 19.00 DISCUSSIONE DI CASI CLINICI ED IMPOSTAZIONE DEL PIANO DI TERAPIA



18 GENNAIO 2025 - 2° GIORNO

9.00 - 10.30 CONTROLLO DELLA ERUZIONE DENTARIA

10.30 - 10.45 Pausa Caffè

10.45 - 13.00 BIOMECCANICA GENERALE: FORZE, MOMENTI E MOVIMENTI DENTARI

13.00 - 14.00 Pausa Pranzo

14.00 - 16.00 NUOVE TECNOLOGIE PER LA DIAGNOSI ORTODONTICA INTEGRALE

16.00 - 17.00 ANALISI CEFALOMETRICA COMPUTERIZZATA

SECONDO INCONTRO

21 FEBBRAIO 2025 - 1° GIORNO

9.00 - 10.30 ORTODONZIA BASATA SULL'EVIDENZA SCIENTIFICA (E.B.O.) ECENTRATA SUL PAZIENTE

10.30 - 10.45 Pausa Caffè

10.45 - 13.00 QUALE ORTODONZIA INTERCETTIVA

13.00 - 14.00 Pausa Pranzo

14.00 - 16.30 PARTE PRATICA: REALIZZAZIONE DI QUAD HELIX E BARRA PALATALE

16.30 - 17.00 Pausa Caffè

17.00 - 19.00 OBIETTIVI FUNZIONALI ED ESTETICI NELL'ORTODONZIA CONTEMPORANEA



22 FEBBRAIO 2025 - 2° GIORNO

9.00 - 10.30 ORTODONZIA INTERCETTIVA CON APPARECCHI RIMOVIBILI

10.30 - 10.45 Pausa Caffè

10.45 - 11.45 CONTROLLO DEL MOVIMENTO DENTALE IN ORTODONZIA

11.45 - 13.00 CONTROLLO DEL MOVIMENTO DENTALE CON ALLINEATORI SEQUENZIALI INVISIBILI

13.00 - 14.00 Pausa Pranzo

14.00 - 15.30 ESPANSORE VS QUAD HELIX

15.30 - 16.30 PARTE PRATICA: REALIZZAZIONE DI LIP BUMPER

16.30 - 17.00 CASI CLINICI DEI PARTECIPANTI

TERZO INCONTRO

28 MARZO 2025 - 1° GIORNO

9.00 - 10.30 BIOLOGIA, BIOCHIMICA E GENETICA DEL MOVIMENTO DENTARIO

10.30 - 10.45 Pausa Caffè

10.45 - 13.00 PIANO DI TRATTAMENTO INTEGRALE: PROTOCOLLI OPERATIVI

13.00 - 14.00 Pausa Pranzo

14.00 - 16.30 TRANSIZIONE DALLA BIOMECCANICA TRADIZIONALE ALLA STRAIGHT WIRE

16.30 - 17.00 Pausa Caffè

17.00 - 18.00 PARTE PRATICA: MODELLAZIONE E PIEGHE DEGLI ARCHI

18.00 - 19.00 CASI CLINICI DEI PARTECIPANTI

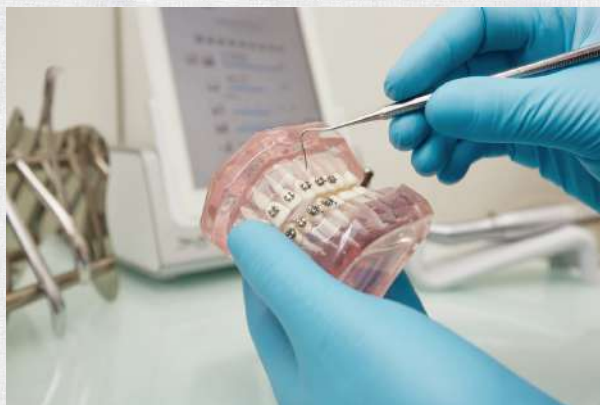

29 MARZO 2025 - 2° GIORNO

9.00 - 10.30 BIOMECCANICA GENERALE DEL SISTEMA DI FILO DRITTO A BASSA FRIZIONE

10.30 - 10.45 Pausa Caffè

10.45 - 12.00 CEMENTAZIONE BANDE

12.00 - 13.00 BANDAGGIO DIRETTO

13.00 - 14.00 Pausa Pranzo

14.00 - 16.00 PARTE PRATICA: BANDAGGIO DIRETTO SU TYPODONT

16.00 - 17.00 TECNICA CLINICA: BRACKETS, ARCHI E OBIETTIVI

QUARTO INCONTRO

2 MAGGIO 2025- 1° GIORNO

9.00 - 10.30 IL PIANO DI TERAPIA NELLE I CLASSI

10.30 - 10.45 Pausa Caffè

10.45 - 13.00 GESTIONE DELL'AFFOLLAMENTO DENTARIO: ESTRAZIONI, ESPANSIONE, STRIPPING, PIEZO CHIRURGIA

13.00 - 14.00 Pausa Pranzo

15.00 - 16.00 BANDAGGIO INDIRETTO

16.00 - 16.30 PARTE PRATICA: BANDAGGIO DIRETTO SU PAZIENTE

16.30 - 17.00 Pausa Caffè

17.00 - 19.00 MALOCCLUSIONI DI I CLASSE: FASI DI TRATTAMENTO



3 MAGGIO 2025 - 2° GIORNO

9.00 - 10.30 TRATTAMENTO ORTODONTICO DELLE INCLUSIONI DEI CANINI

10.30 - 10.45 Pausa Caffè

10.45 - 13.00 PARTE PRATICA: TRATTAMENTO SU TYPODONT DI UNA MALOCCLUSIONE DI I CLASSE

13.00 - 14.00 Pausa Pranzo

15.00 - 16.00 PARTE PRATICA: TRATTAMENTO SU TYPODONT DI UNA MALOCCLUSIONE DI I CLASSE

16.00 - 17.00 ESTRAZIONI SERIATE

QUINTO INCONTRO

6 GIUGNO 2025 - 1° GIORNO

99.00 - 10.30 TERAPIA ORTODONTICA IN PAZIENTI CON PARODONTOPATIA

10.30 - 10.45 Pausa Caffè

10.45 - 13.00 IL PIANO DI TERAPIA NELLE II CLASSI, 1ª DIVISIONE

13.00 - 14.00 Pausa Pranzo

14.00 - 15.30 TERAPIA DELLE II CLASSI, 1ª DIVISIONE BASATA SULLA EVIDENZA SCIENTIFICA

15.30 - 16.30 TECNICA CLINICA

16.30 - 17.00 Pausa Caffè

18.00 - 19.00 PARTE PRATICA: TRATTAMENTO SU TYPODONT DI UNA MALOCCLUSIONE DI II CLASSE, 1ª DIVISIONE



7 GIUGNO 2025 - 2° GIORNO

9.00 - 10.30 ANCORAGGIO ORTODONTICO CON MINI-IMPIANTI

10.30 - 10.45 Pausa Caffè

10.45 - 13.00 PARTE PRATICA; TRATTAMENTO SU TYPODONT DI UNA MALOCCLUSIONE DI II CLASSE, 1ª DIVISIONE

13.00 - 14.00 Pausa Pranzo

14.00 - 16.00 LA DISTALIZZAZIONE MOLARE

16.00 - 16.30 PARTE PRATICA: TRAZIONE EXTRA-ORALE

16.30 - 17.00 CASI CLINICI: BIOMECCANICA E RISULTATI

SESTO INCONTRO

26 SETTEMBRE 2025 - 1° GIORNO

9.00 - 10.30 IL PIANO DI TERAPIA NELLE II CLASSI, 2ª DIVISIONE

10.30 - 10.45 Pausa Caffè

10.45 - 13.00 SINERGISMO DI DIFFERENTI BIOMECCANICHE

13.00 - 14.00 Pausa Pranzo

14.00 - 16.30 PARTE PRATICA: PIEGATURA ARCHI DI UTILITÀ E DI MULLIGAN

16.30 - 17.00 Pausa Caffè

17.00 - 18.30 TECNICA CLINICA

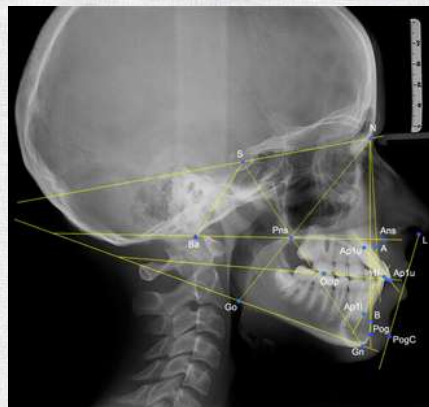

27 SETTEMBRE 2025 - 2° GIORNO

9.00 - 10.30 PIANIFICAZIONE ESTETICA DEL SORRISO

10.30 - 10.45 Pausa Caffè

10.45 - 13.00 ANALISI CEFALOMETRICA DI ARNETT

13.00 - 14.00 Pausa Pranzo

14.00 - 16.00 PARTE PRATICA: TRATTAMENTO SU TYPODONT DI UNA MALOCCLUSIONE DI II CLASSE, 2ª DIVISIONE

16.00 - 16.30 IL PROBLEMA DELLA FRIZIONE

16.30 - 17.00 CASI CLINICI

SETTIMO INCONTRO

24 OTTOBRE 2025 - 1° GIORNO

9.00 - 10.30 IL PIANO DI TERAPIA NELLE III CLASSI

10.30 - 10.45 Pausa Caffè

10.45 - 12.00 IL RUOLO DELLA CRESCITA NELLE III CLASSI

12.00 - 13.00 TIMING TERAPEUTICO DELLE III CLASSI

13.00 - 14.00 Pausa Pranzo

14.00 - 16.30 PARTE PRATICA: TRATTAMENTO SU TYPODONT DI UNA MALOCCLUSIONE DI III CLASSE

16.30 - 17.00 Pausa Caffè

17.00 - 19.00 TRATTAMENTO DELLE III CLASSI CHIRURGICHE



25 OTTOBRE 2025 - 2° GIORNO

9.00 - 10.30 TRATTAMENTO ORTODONTICO DELLE AGENESIE

10.30 - 10.45 Pausa Caffè

10.45 - 13.00 NUOVI ORIZZONTI IN ORTODONZIA: SUPERELASTICITÀ, OSTEO-INDUZIONE, VIRTUAL WORKFLOW

13.00 - 14.00 Pausa Pranzo

14.00 - 15.30 PARTE PRATICA: TRATTAMENTO SU TYPODONT DI UNA MALOCCLUSIONE DI III CLASSE

15.30 - 17.00 CASI CLINICI

OTTAVO INCONTRO

14 NOVEMBRE 2025 - 1° GIORNO

9.00 - 10.30 ERRORI IN ORTODONZIA

10.30 - 10.45 Pausa Caffè

10.45 - 13.00 CONTENZIONE

13.00 - 14.00 Pausa Pranzo

14.00 - 15.30 COME DISTINGUERE I CASI SEMPLICI DA QUELLI COMPLESSI

15.30 - 16.30 RECONTOURING E FINISHING ORTODONTICO

16.30 - 17.00 Pausa Caffè

17.00 - 19.00 CASI CLINICI DEI PARTECIPANTI

Prima



Dopo



15 NOVEMBRE 2025 - 2° GIORNO

9.00 - 10.30 MARKETING ORTODONTICO

10.30 - 10.45 Pausa Caffè

10.45 - 13.00 GESTIONE DELLO STUDIO ORTODONTICO

13.00 - 14.00 Pausa Pranzo

14.00 - 16.00 RAPPORTI FRA ORTODONZIA, ATM E POSTURA

16.00 - 17.00 DOMANDE E COMPILAZIONE QUESTIONARI ECM

SCHEDA DI ISCRIZIONE

È obbligatorio compilare tutti i campi richiesti. La mancanza o inesattezza di un solo campo può compromettere il rilascio dei crediti formativi ECM e la deducibilità fiscale della fattura di partecipazione.

Nr. iscrizione Ordine degli Odontoiatri _____ **di** _____

Nome _____ **Cognome** _____

Codice Fiscale _____

Data e Luogo di nascita _____

Indirizzo professionale _____

CAP _____ **Città** _____ **Prov.** _____

Tel. _____ **Fax** _____

E-mail _____

Dati per la fatturazione:

Ragione sociale _____

Indirizzo _____

CAP _____ **Città** _____ **Prov.** _____

Partita IVA _____ **Cod. Fisc.** _____

La quota di euro 500,00 + IVA può essere corrisposta tramite assegno bancario o tramite bonifico bancario intestato a:

Centri Odontoiatrici Specialistici S.r.l.

Banca Popolare Emilia Romagna

IBAN IT34 W 05387 04001 000002353286

Informativa sulla privacy (D.L.vo196/2003)

Preso atto dell'informativa della privacy, in merito al trattamento dei dati personali:

Acconsento **Non acconsento**

data _____ **firma** _____

INFORMAZIONI

Quota di partecipazione € 5.000,00 + IVA

Neo-Laureati (entro due anni)

e soci #Andiamoinordine € 4.500,00 +IVA

I costi sono comprensivi dell'utilizzo di un Typodont (con cere e denti) e di un Kit di lavoro per partecipante comprendente n. 1 sillabo, bande, archi, legature, elastici, Quad Helix 3D ed una confezione di attacchi per la parti pratiche. Le domande verranno accolte in ordine di arrivo della quota di partecipazione di € 500,00. Il Corso dovrà essere saldato in sei rate, e comunque entro il 6° incontro. Nel caso in cui il dottore non dia disdetta al corso prima di 30 giorni dalla data di inizio dello stesso, non avrà diritto alla restituzione della quota di iscrizione. Resta inteso che, qualora per motivi organizzativi dovessimo annullare il corso, il cliente avrà diritto al rimborso totale.

MATERIALE A CURA DEL PARTECIPANTE

Ogni partecipante dovrà portare al corso le comuni pinze ortodontiche: pinza Colleaga becchi fini, specillo o sondada conservativa, specchietto intra-orale, strumento di utilità, tronchesino per legature, tronchese distale, tre becchi, Weingart, pinza a gradini, becco di uccello, togli bande, spingibande, n. 2 Tweed o 442, De la rosa, pinza per barre palatali, pinza per le omega, pinza di Young, pinza per posizionare attacchi, Mathieu, altimetro, tronchese da laboratorio, coltellino per cera, pinza per ganci crimpabili, pinza per dettagli finali, matita nera, matita bianca.

Inoltre è richiesta assicurazione RC professionale.

SEGRETARIA ORGANIZZATIVA

Centri Odontoiatrici Specialistici srl

Via Gentile, 46/C - 70126 Bari

Tel. e Fax 080.9262399 - japigia@centriodontoiatrici.com

HOTEL CONVENZIONATI

B&B RESORT SIGNORILE - Via Giovanni Gentile, 50, 70126 Bari BA Telefono: 349 581 5640

Crediti formativi: Evento in fase di accreditamento.

